

社会福祉法人としなが福祉会

ほっほっホテル

第55号 平成25年8月1日発行

障害者支援施設『ホテルの郷』

〒441-1203

愛知県豊川市足山田町年長1番地6

TEL0533-93-7686 FAX0533-93-7689

生活介護事業所『すまいる』

愛知県豊川市足山田町年長1番地21

TEL0533-93-6133 FAX0533-93-6133

障害者地域生活支援センター『相談支援事業所』

TEL0533-93-3771 FAX0533-93-3771

共同生活介護事業『ふれんど』『ふれんど2』



写真：ミニトマトの花

出荷好調

すまいる サービス管理責任者 川口真史

皆さん、ミニトマトの花を見たことがありますか？上の写真がミニトマトの花です。今年もすまいるでは、ミニトマトの栽培を始めています。今年で、4年目のミニトマト栽培ですが、過去3年間は途中で、病気になってしまい、予定収穫量まで達したことがありません。今年、新しいハウスも建築し、農耕指導に田原市のミニトマト栽培農家、桑名敏昭様にも来ていただき改めて畝作りから指導していただきました。今年こそ、予定収穫量を越えられるように頑張っていきます。

さて、生活介護事業所すまいるが単独事業所となり、はや1年半が経ちました。利用者数も登録26名の施設になってきました。しかし、支援面では、まだまだ模索していることが多くあり、他の事業所と比べると見劣りする面が多くあります。今後、すまいるといえば、これ！というカラーを早く作りあげ、先輩施設に負けない利用者サービスができるよう鋭意努力してまいります。今後も皆様方のお力添えをよろしくお願い申し上げます。

ホテルの郷

納涼まつり

平成25年8月17日(土)

PM5:00~PM7:15

場所 ホテルの郷グランド(雨天時:施設内)

開催イベント

《駐車場が少ない為、乗り合わせの
うえご来場下さい》



盆踊り・太鼓・模擬店



もち投げPM7:00から

綿菓子、ポップコーンは無料!!!
パン販売あり!!!

模擬店

- ・男の焼きそば、焼き鳥、
団子、ジュース、カレーライス、
フランクフルト、かき氷、etc,,,
- ・子供向きゲームコーナー

案内図



障害者支援施設 ホテルの郷

TEL0533-93-7686 担当:柳澤

一泊二日コース（犬山方面）

6月15日（土）～16日（日）



6月15日（土）、16日（日）の2日間、利用者さん9名、保護者さん11名、職員3名で、観光バスに乗って犬山方面へ行ってきました。1日目は日本モンキーパークです。天気は曇っていましたが雨は降っておらずこのままもてば…といった天気でした。園内に入るとまずはレストランや売店でお腹を満たし散策に備えました。園内はとても広く、追いかけてこや木の枝を器用に飛び移るサルたちを楽しそうに見学しました。その後、観光バスを宿泊先の長良川温泉へ進めて行きました。まずは長良川を見下ろす露天風呂に入り、疲れた身体を癒すとお楽しみの夕食です。今回はちょっとお上品な山の料理を頂きました。ほおば味噌焼き、おいしいですね。S君はおいしそうに葉っぱまで食べ、隣のご両親の葉っぱまできれいに食べていました。2日目は名古屋港水族館です。屋内の施設で丁度良かったかな、というような雲のない晴天になりました。ボールで遊ぶイルカやイワシの群泳を利用者の皆さんは真剣な眼差しで見つめていました。親子でふれあう時間を過ごすことができ、利用者さんはとても嬉しそうにしました。事故や怪我もなく行事が無事に行えたのも、保護者の方のご協力があったことだと思います。2日間という短い時間でしたがご協力本当にありがとうございました。（守屋昭彦）

親子ふれあいデー

6月15日（土）、利用者さん34名、保護者さん30名、職員18名で豊橋総合動植物公園へ大型観光バス2台で出掛けました。例年、雨模様でしたがなんと今年は曇り！少し暑いくらいでした。のんびりとお弁当を食べたり、汽車や観覧車に乗ったり、動物を見たり、ゆっくり楽しむことが出来ました。また来年も晴れるといいなあ～。ご参加くださいました保護者の皆様ありがとうございました。（筒井秀美）

日帰りコース（豊橋総合動植物公園）

6月15日（土）



ベンチの寄贈がありました

平成24年2月に亡くなった利用者の甲村隆行さんの姉の神谷様が、平成25年6月11日にベンチ3台をホテルの郷の利用者さんにと寄贈して下さいました。普段はもちろん、「納涼まつり」や「としなが祭」などの行事にもおおいに利用させていただきます。

本当にありがとうございました。(鈴木教仁)



今年もきれいなバラをいただきました



6月5日、豊川市にあるJAひまわりバラ部会様より「バラのアレンジフラワー」の寄贈がありました。JAひまわりバラ部会様は平成17年度より毎年きれいなバラの花を寄贈して下さいています。アレンジフラワーはバラ部会の中のローズメイトという女性たちのグループで作っているそうで、色鮮やかにアレンジされたバラは心が癒され、作ってくださった方たちの温かい気持ちが伝わってきました。アレンジフラワーを届けて下さった元ホテルの郷職員の芳賀様はじめバラ部会の皆様、どうもありがとうございました。(山口香子)

法人内初任者研修

6月19日、新しく採用された6名の職員を対象とした第1回法人内初任者研修が理事長、施設長、管理者、サービス管理責任者を講師として開かれました。法人の理念、方針などを学び今後、より良い支援者になる為に、

- ① 人を好きであること
- ② 目の前のことを避けて通らない、
- ③ 組織人として支援の基本である継続性、統一性、一貫性を心がけて支援する

以上の3点を肝に銘じ、責任を持って1つ1つ確実に仕事をしていきたいと思ひます。(佐宗喜代美)



書道クラブ



第2、第4金曜日の月2回、佐治正光先生の指導のもと、3名の利用者さんが書道クラブに参加しています。現在、展示会に向けて皆さん頑張っています。利用者さんたちの筆を持つ姿勢はとても真剣で、クラブの時間は集中して取り組んでいます。利用者さんの書く字には、それぞれ特徴があり、とても魅力的です。ホテルの郷の行事などで展示する機会が増えると思ひますので楽しみにして下さい。(小山萌)

豊川市歯科医師会による健診がありました

6月13日、豊川市歯科医師会による歯科健診がありました。中には、緊張してしまいなかなか健診の出来ない方もいましたが、歯科医師の先生たちに上手に対応していただきました。歯の健康は大切なことですので、普段からのケアをこれからもしっかり行っていきます。(波切ひとみ)



☆すまいるニュース☆

新しい利用者さん

今春、すまいるは豊川養護学校高等部を卒業した片岡洸基さん、小山悦啓さん、前田友聖さんの3名を新たに迎えました。3人とも高校生の時からすまいるのみんなとは実習などを通して交流があり、全く知らない間ではありませんが、新しい環境に慣れ楽しい時間を過ごしてもらえればと思います。がんばろう！（星野亮）



片岡洸基（かたおかこうき）

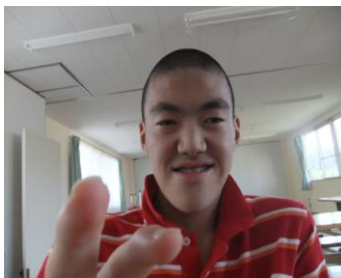

小山悦啓（こやまよしひろ）



前田友聖（まえだともきよ）

株式会社住軽伸銅様へパンの販売



5月22日から、すまいるのパンを株式会社住軽伸銅様で販売しています。毎週水曜日に定番のメロンパンやあんぱんはもちろん、新商品のレモンパンの販売も行っています。毎週行くとたびに「おいしかったよ」、「楽しみにしていたよ」などの声をいただきます。販売に行った利用者さんも毎回楽しそうに「行ってきたあ」と元気に帰ってきます。これからも皆様に喜んでいただけるようなおいしいパンを作っていきます。（内山渉）

デイキャンプ

6月14日、利用者さん23名、職員10名で音羽運動公園にデイキャンプに行きました。音羽運動公園で行うデイキャンプは2回目です。今年は梅雨の時期というのもあって天気は曇り空。しかし、運動公園に着くと皆さん思い思いに散策を楽しんでいました。滑り台に一直線のMさん、バーベキュー準備中の食材に目のないIさん、ずっと笑顔のTさんなどなど。そして、待ちに待った昼食はカレーライスとバーベキュー。「カレーのおかわりあるよ、お肉もまだあるよ、食べる？」と尋ねると「食べる！」と嬉しそうに答える利用者さん。久しぶりの行事で皆さんリフレッシュすることのできた1日になりました。（大須賀猛）



平成25年度年間行事予定

- 8月17日（土） 納涼まつり
- 8月22日（木）
- ～24日（土） 支援計画見直しのための面談
- 10月12日（土） 保護者会
- 11月 3日（日） としなが祭
- 12月24日（火） クリスマス会
- 2月 1日（土） 立春の会
- 3月 8日（土） ふれあいデーお好み外出
- 3月15日（土） 感謝の集い
- 3月23日（日）
- ～24日（月） 支援計画作成のための面談
- 3月27日（木）
- ～29日（土） 支援計画作成のための面談



公 告

社会福祉法人としなが福祉会は、平成 24 度の決算を終了し、平成 25 年 5 月 11 日および 13 日の監事監査、同 27 日の理事会・評議員会において承認されましたので、下記の通りご報告いたします。

平成 24 年度 社会福祉法人としなが福祉会
資金収支計算書
(平成 24 年 4 月 1 日～平成 25 年 3 月 31 日)

(単位：円)

勘定科目	決算額	勘定科目	決算額
介護保険収入	3,300,000	人件費支出	180,445,471
自立支援費等収入	262,917,928	事務費支出	31,595,685
利用料収入	30,782,920	事業費支出	43,374,428
補助事業収入	2,517,032	借入金利息支出	1,797,850
その他事業収入	400,000	経理区分間繰入金支出	10,627,085
経常経費補助金収入	8,287,229		
寄付金収入	591,176		
雑収入	3,630,275		
借入金利息補助金収入	1,322,000		
受取利息配当金収入	300		
会計単位間繰入金収入	0		
経理区分間繰入金収入	10,619,825		
経常活動収入計①	324,368,685	経常活動支出計⑤	267,840,519
施設整備等補助金収入	7,115,000	固定資産取得支出	7,935,740
施設整備等寄付金収入	800,000	元入金支出	0
固定資産売却収入	0		
施設整備等収入計②	7,915,000	施設整備等支出計⑥	7,935,740
借入金元金償還補助金収入	9,609,000	借入金元金償還支出	13,130,000
借入金収入	0	積立預金積立支出	46,960,000
積立預金取崩収入	0		
その他収入	666,810		
財務収入計③	10,275,810	財務支出計⑦	60,090,000
収入科目合計④=①+②+③	342,559,495	支出科目合計⑧=⑤+⑥+⑦	335,866,259
当期資金収支差額合計⑨=④-⑧			6,693,236

(※詳しい決算内容は、ホテルの郷事務所で閲覧ができますのでご覧ください)

としなが福祉会 15 周年記念収支決算書

収入の部

項 目	金 額
後援会	450,000
職員会	200,000
保護者会	330,000
その他	135,000
合 計	1,115,000

支出の部

項 目	金 額
会食費	344,000
記念品	419,390
施設材料費	187,264
消耗品	49,098
その他	54,709
剰余金	60,539
合 計	1,115,000

※剰余金の 60,539 円をホテルの郷へ寄付させていただきました。
ありがとうございました。

平成25年4月～6月の行事

<p>4月</p> <p>1日 辞令交付伝達式</p> <p>2日 宮本医師による療育相談</p> <p>4日 絵画クラブ</p> <p>8日 理髪奉仕</p> <p>12日 消防訓練 書道クラブ</p> <p>13日 保護者会</p> <p>17日 運営会議</p> <p>18日 舞踊クラブ 活け花クラブ 絵画クラブ</p> <p>19日 音楽クラブ</p> <p>23日 理髪</p> <p>24日 4月生まれ誕生日会 支援会議 ケース会議</p> <p>25日 絵画クラブ</p> <p>26日 書道クラブ</p>	<p>5月</p> <p>2日 絵画クラブ</p> <p>3日 春季お楽しみ外出</p> <p>4日 春季お楽しみ外出</p> <p>7日 宮本医師による療育相談 消防訓練</p> <p>9日 絵画クラブ</p> <p>10日 書道クラブ</p> <p>11日 処遇監査</p> <p>13日 会計監査 理髪奉仕</p> <p>14日 運営会議</p> <p>17日 音楽クラブ</p> <p>22日 5月生まれ誕生日会 支援会議 ケース会議</p> <p>23日 活け花クラブ 絵画クラブ シンシア歯科診療所訪問診療</p> <p>24日 書道クラブ</p> <p>27日 理事会・評議員会</p> <p>28日 理髪</p> <p>30日 絵画クラブ</p>	<p>6月</p> <p>4日 宮本医師による療育相談</p> <p>6日 絵画クラブ 消防訓練</p> <p>13日 豊川市歯科医師会健診</p> <p>14日 書道クラブ</p> <p>15日 親子ふれあいデー (日帰り・1泊)</p> <p>17日 理髪奉仕</p> <p>19日 法人内初任者研修 運営会議</p> <p>20日 舞踊クラブ 活け花クラブ 絵画クラブ</p> <p>21日 音楽クラブ</p> <p>27日 絵画クラブ シンシア歯科診療所訪問診療</p> <p>28日 6月生まれ誕生日会 支援会議 ケース会議</p>
--	--	--

ボランティアさんいつもありがとう

(順不同・敬称略)

<p>4月</p> <p>利用者支援 深谷有希 山本千香 山本晏也奈 (名古屋女子大学短期大学部)</p> <p>作品作り 中室陸子 小澤幸代 大石千代子 川本佑子</p> <p>活け花指導 野澤喜美子 稲垣喜美子</p> <p>舞踊指導 堅田愛子 梶村俊子</p> <p>音楽指導 森田勝昭</p> <p>農耕指導 桑名敏昭</p> <p>絵画指導 鈴木敏春</p> <p>理髪奉仕 村田安市 西出寿美子 西出弘美 中村晃 辻村重人 宮川喜美夫</p> <p>書道指導 佐治正光</p> <p>労力奉仕 愛知県建具共同組合</p>	<p>5月</p> <p>さをり指導 戸崎よし子 有村サミ子</p> <p>作品作り 中室陸子 小澤幸代 大石千代子 川本佑子</p> <p>活け花指導 野澤喜美子</p> <p>舞踊指導 大谷みち子 梶村俊子</p> <p>音楽指導 森田勝昭</p> <p>絵画指導 鈴木敏春</p> <p>理髪奉仕 村田安市 西出寿美子 西出弘美 中村晃 辻村重人 宮川喜美夫</p> <p>書道指導 佐治正光</p>
---	--

6月

活け花指導	野澤喜美子
舞踊指導	大谷みち子 渡辺さなえ
音楽指導	森田勝昭
絵画指導	鈴木敏春
理髪奉仕	村田安市
書道指導	佐治正光
作品作り	中室陸子 小澤幸代 大石千代子 川本佑子

理髪奉仕 村田安市様

利用者さんの為にと10年以上、毎月1回遠方から駆け付けて来ています。利用者さんの中にも「村田さんじゃなきゃイヤ」と言われる方が数名出るほどの人気ぶりです。丁寧なしゃべり方と時折、交えるギャグがきっと利用者さんには心地よいのでしょう。今後よろしくお願い致します。(佐治文啓)



ご寄付(4月～6月)

- ・(株)オノコム豊川支店(湿布)
- ・マドンナグランプリ(水2箱)

採用職員

5月13日付	介助員	山本孝江	
5月13日付	介助員	富安祥之	
5月13日付	支援員補助員	長谷川浄	
5月13日付	調理員	岩月晴美	

退職職員

6月30日付	調理員	朝倉正文	この度、6月末で退職する事になりました。短い間でしたが大変お世話になりました。利用者・職員の皆様、お元気で過ごして下さい。ありがとうございました。(朝倉正文)
6月30日付	支援員補助員	松田幸子	

☆としなが福祉後援会ニュース☆

今年度新規にご加入いただいた方、および継続会員で会費を納入していただいた方です。

(平成25年4月1日～平成25年6月30日)

【団体会員】

- 12年会員 (有)くすりの今泉薬局
- 11年会員 (株)オノコム豊川支店 としなが福祉職員会
- 10年会員 足木米穀店 (株)エルゴット 大高米穀店 米のナイトウ (有)夏目室内工芸 (有)マルト産業
名糖牛乳一宮販売店
- 9年会員 (有)今川建材 (有)カネシメ魚店 ジェイビーホーム(株) ナイトウフジタフード(株)
(株)山口晃建築設計事務所
- 8年会員 (株)経真
- 7年会員 てまり会
- 6年会員 愛知ヨーク(株) 豊橋建設工業(株)
- 5年会員 ジェイアイシーセントラル(株)
- 4年会員 (有)プロシード (有)吉田塗装店
- 3年会員 (有)マサスケ文具 みやもとクリニック
- 2年会員 (株)イクモ (有)小林商店 (株)陶山工務店
- 新規会員 (有)伊藤印刷 (株)ダスキントリイ

【個人会員】

- 13年会員 安達慎一 岩田元 小林孝行 水藤徹弥 杉木隆次郎 野口光世 原やよい 本田靖人
水川猶斗 飯田澄男 石黒勲 加藤憲 加藤友一 加藤雅巳 金岡俊男 佐々木義明
塩瀬真美 鈴木徹代 杉本幸子 田上政吉 筒井敏雄 日比栄 前川婦希子 小林恭子
- 12年会員 小柳津定夫 平松新一 加藤末子 鈴木敏之 西出壽美子
- 11年会員 尾崎恭子 加藤理恵子 高柳正好 小林昭宏 三ツ橋甫 佐々登志夫
- 10年会員 河合光枝 村田安市 清水孝子 淵名衛 寺部良雄 大場守 近田正幸 佐宗京子 浅岡三七
- 9年会員 左右田金子 杉田美千代 正井美代子 淵名峰子 野澤佳央 名川民子
- 8年会員 今泉芳子 楠名淳子 森田茂子 森田勝昭 春日しずゑ 谷山浩史 北岡豊悠穂
小笠原克己 柿田俊幸 都築仁司
- 7年会員 福田素純 芳賀京子 松倉正枝 滝波和敏 天野壮太 野澤房子 大谷尚武 安藤進
- 6年会員 松井規恵 杉原和夫 日比綾子 小竹昇一 吉安紀雄
- 5年会員 住吉博美 小野田文男 藤田皆子 米山昇 寺西まつ子 日比修治 安部ミト子 大内隆
森東洋子 安井郁子 鳥居千代子 加藤生江 伊藤洋明
- 4年会員 山本勇 宮川明 千賀恒夫 河合甫 鈴木敏和 大川浩
- 3年会員 小川陽子 渡辺正一 伊藤辰己 河上寛治
- 2年会員 柳澤武雄 原司 大谷三郎 加藤照和 日比耕太 日比寛子 水藤万美 日比小燕
森下節雄 加藤忠 浅見真由美 柴田正 都築勝洋 江口順作 吉澤万智子 石井孝弘
石井幸代 石井藤子 菅本とし子
- 新規会員 夏目寿美子 鈴木敏春 高橋元彦 伊藤尚子 伊藤牧子 小山克典 牧田栄一

(順不同・敬称略)

としなが福祉後援会の会員として多くの方々からご支援をいただきまして、誠にありがとうございます。

平成25年度のとしなが福祉後援会の会員を募集いたしております。後援会の趣旨に賛同されご支援いただける方、平成24年度までの会員の方で引き続き会員になっていただける方は、会費の納入をお願い申し上げます。会費の納入をもちまして、後援会へのご入会とさせていただきます。

また、個人会員様につきましては“1口2,000円”に加えまして、“1口3,000円”の年会費も設けておりますので、より一層の皆様方のご支援ご協力をよろしくお願い申し上げます。

なお、ご入金につきましては、同封の振込用紙をご利用いただければ振込手数料は本会にて負担いたします。

- * 法人・団体会員 (年会費) 1口 10,000円から
- * 個人会員 (年会費) 1口 2,000円 および 3,000円

振込先1 豊川信用金庫 一宮支店 普通1237147
としなが福祉後援会 会長 杉木隆次郎

振込先2 振込振替口座 00830-1-205322
としなが福祉後援会

連絡先 ホタルの郷 (担当: 田畑朱美)
豊川市足山田町年長1番地6
電話 (0533) 93-7686

【編集後記】

今回、初めて広報の編集をさせていただきました。いかがだったでしょうか？慣れない事ばかりでしたが何とか形になりホッとしています。まだまだ、暑い夏が続きますので、みなさん、夏バテなどないように気をつけて下さい。ところで、今年はヴェルディとワーグナーの生誕200年です。(星野)