

社会福祉法人としなが福祉会

障害者支援施設『ホテルの郷』  
〒441-1203  
愛知県豊川市足山田町年長1番地6  
TEL0533-93-7686 FAX0533-93-7689

生活介護事業所『すまいる』  
〒441-1203  
愛知県豊川市足山田町年長1番地22  
TEL0533-93-6133 FAX0533-93-6133

障害者地域生活支援センター『相談支援事業所』  
TEL0533-93-3771 FAX0533-93-3771

共同生活援助事業『ふれんど』

# ほっほっホテル

第75号 平成30年7月13日発行



## 楽しい思い出 できました!



**リニア鉄道館  
名古屋港水族館  
行って来ました!**

H30.6.2 親子ふれあいデー







# 電車に乗ったよ!



6月2日(土)リニア鉄道館に行って来ました。梅雨の時期ということもあり、雨の心配がありました。みんなの願いが通じたのか天気にも恵まれ、絶好のお出かけ日よりとなりました。鉄道館に行く前にまずは昼食。昼食はポートメッセ名古屋のふる里という所でお弁当を食べました。皆で楽しくお弁当を食べた後は、いよいよリニア鉄道館。昔懐かしい蒸気機関車や特急用車両、電気機関車などがありました。また、日本最大級の面積と言われる鉄道ジオラマは東海道新幹線の沿線の風景が細かく再現されていました。車両の迫力、存在感に全員興奮し、ついつい時間を忘れて見入ってしまいました。帰ってきてから感想を聞くと全員「楽しかった」と言ってくれたので、とても充実した1日を過ごす事ができたと思います。参加していただいた保護者の皆様ありがとうございました。次回もよろしくお願ひします。(支援員 内山渉)



6月2日(土)名古屋港水族館に行って来ました。バスに乗る前から笑顔が見られ、バスに乗るともっと笑顔が増えました。到着してからは、昼食の大きなハンバーグを美味しくいただきました。お腹いっぱいになってからは、いよいよ水族館へ!大きな水槽に、大きな魚たちを見て「わー!」と声を上げて喜んでいました。今回は少し長い移動時間でしたが、バスの中でカラオケをしたり、DVDを見たり、楽しく過ごす事ができました。参加していただいた保護者の皆様ありがとうございました。

(主任支援員 筒井秀美)

# いろいろな魚を見てきたよ!



# 公告

社会福祉法人としなが福祉会は、平成29年度の決算を終了し、平成30年5月18日および22日の監事監査、6月6日の理事会および6月26日の評議員会において承認されましたので、次の通りご報告いたします。

## 平成29年度 社会福祉法人としなが福祉会事業報告

### 1. 基本方針

社会福祉法等の一部を改正する法律の施行に伴い、これに対応できるよう積極的に取り組むと共に、施設での生活が今までより少しでも快適に過ごせるよう各種事業の充実に取り組みました。

第一に、委員会活動の内容の充実を行いました。重点委員会を決定し、重点委員会を中心に、委員会活動を充実させ利用者さんの快適な生活へ繋げました。

第二に、「ふれんど1」の移設を行いました。消防法の改正に伴い平成29年度中に「ふれんど2」の隣に「ふれんど1」を移設し、利用者さんが快適に過ごせるよう努めました。

第三に、ホテルの郷は、開設から20年が経過し、施設内外の各所の腐食、破損箇所が多くなってきましたので、今年度も整備を推進し、安全管理に万全を期し、利用者さんが快適に過ごせるよう努めました。

### 2. 経営施設

① 障害者支援施設「ホテルの郷」	定員48名	障害者総合支援法
② 生活介護事業所「すまいる」	定員35名	障害者総合支援法
③ 短期入所事業	定員 3名	障害者総合支援法
④ ホテルの郷相談支援事業所		
⑤ 日中一時支援事業	定員10名	障害者総合支援法
④ 共同生活援助事業所「ふれんど」	定員12名	障害者総合支援法

### 3. 理事会・評議員会の開催

- 理事会 6回（6月(2回)、7月、8月、10月、3月）
- 評議員会 1回（6月）

※事業報告の詳細は、としなが福祉会ホームページにてご覧いただけます。





頑張れ！ホームラン！

6月7日（木）愛知県健康福祉部障害福祉課様より招待して頂いた、プロ野球交流戦「中日対ロッテ」戦を見に、ナゴヤドームへ出掛けました。野球観戦前にまずは腹ごしらえ！ということで、名古屋で有名な鰻屋さんに行き、ひつまぶしを食べました。下のご飯が見えないほど多い鰻の量に興奮しながら、終始ニコニコしていました。よほど美味しかったのか、5分程で完食していました。ナゴヤドームでは、試合前に買った応援グッズを身に付けて応援しました。その日の試合は点の取り合いで、点が入るたびに喜んでいました。大きなホームランを見たときは、大喜びでずっと拍手をしていました。延長戦の末、9対8で見事ドラゴンズが勝利。とても充実した1日を過ごさせて頂きました。貴重な経験をさせて頂き、愛知県健康福祉部障害福祉課様に心より感謝申し上げます。（支援員 内山渉）



野球観戦



6月24日（土）利用者さん5名と職員1名で作品展に出掛けました。6月5日（火）より、ワークス岩西内のパンとカフェ公園通りにて、ホテルの郷の利用者作品展が開催されました。作品はカフェ内の壁に飾られており、店内の素朴な雰囲気と合い、とても素敵な空間でした。利用者さんも美味しいパンと美味しいコーヒーと一緒に味わい、とても楽しそうな様子でした。こうした機会を作っていただいた方々に深く感謝いたします。これからも、書道クラブ、絵画クラブも共に良い作品作りが出来るよう、利用者さんと職員で協力して頑張っていきたいと思えます。

（副主任支援員 波切ひとみ）

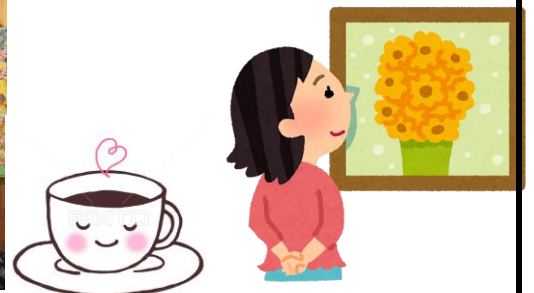

作品展

# 😊😊😊すまいるニュース😊😊😊



すまいるでは、毎月誕生日会を開催しています。6月には、Aさんが20歳を迎えました。Aさんは、普段出ないケーキと外注の弁当に喜んでいました。

5月2日(水)に毎年恒例のすまいるデイキャンプをグラウンドにて行いました。今年は、雲でお日様が隠れてしまいましたが、暑すぎず過ごしやすい天気でした。みんな、おいしそうにほおばっていたので、職員も頑張ってお肉を焼きました。最後にみんなでアイスクリームを食べました。普段とは違うことをするのは利用者さん、職員ともに良い気分転換になったと思います。来年も、外で出来るといいですね。(支援員 天野統留)



## 職員☆募集



利用者さんの支援をして下さる方を  
大募集しています！！

人が好きな方、笑顔が素敵なお方、話しをするのが好きな方、  
障害者施設に興味のある方、グループホームに興味のある方 等等

連絡先 豊川市足山田町年長1番地6

ホテルの郷 鈴木教仁 0533-93-7686

### 森さん、ありがとう



6月22日(金)ホテルの郷 開設当初からご利用され、グループホームで生活されていた、森 俊昌さんが、病氣療養中のところ65歳で永眠されました。いつも職員や他の利用者さんを癒してくれた森さんは、私達にとって、とても大きな存在でした。アイドル的存在の森さんがいなくなって、グループホームはもちろん、法人全体が悲しみに包まれています。

食事やドライブが大好きで、食事やドライブの声を掛けると、いつもニコニコ笑って、私達にたくさんの元気をくれた森さん。車に乗っている時の笑顔や、嬉しい時に出す声が忘れられません。

森さん、ありがとう！謹んでご冥福をお祈りいたします。

(サービス管理責任者 柳澤静伸)



# 平成30年 4月～6月の行事

4月	5月	6月
2日 理事長年度初めの挨拶 辞令交付伝達式 豊橋・豊川挨拶回り	1日 宮本医師療育相談	1日 書道クラブ
3日 宮本医師療育相談	2日 シンシア歯科診療	2日 親子ふれあいデー
4日 シンシア歯科診療	4日 書道クラブ	5日 宮本医師療育相談 理髪奉仕・消防訓練
5日 絵画クラブ	10日 絵画クラブ	6日 理事会
9日 理髪奉仕	14日 理髪奉仕	7日 絵画クラブ
12日 活花・絵画クラブ	16日 消防訓練	8日 書道クラブ
13日 書道クラブ	17日 絵画・活花・舞踊クラブ	11日 理髪奉仕
16日 運営会議	18日 監事監査（経理） 書道クラブ	14日 絵画・活花クラブ
18日 消防訓練	21日 運営会議	18日 運営会議
19日 絵画・舞踊クラブ	22日 監事監査（処遇）	21日 絵画・舞踊クラブ
21日 保護者会総会 後援会総会	24日 絵画クラブ	22日 書道クラブ
23日 誕生日会 支援・ケース会議	25日 書道クラブ	25日 誕生日会 支援・ケース会議
24日 理髪奉仕	28日 誕生日会 支援・ケース会議	26日 評議員会
26日 絵画クラブ	31日 絵画クラブ	28日 絵画クラブ
27日 書道クラブ		

## ボランティアさんいつもありがとう (順不同・敬称略)

<b>4月</b> ・作品作り 大石千代子 中室陸子 川本佑子 ・民踊指導 大谷みち子 渡辺さなえ ・活花指導 上手啓子 ・理髪奉仕 村田安市 西出寿美子 西出弘美 辻村重人 宮川喜美夫 小林信義
<b>5月</b> ・作品作り 大石千代子 中室陸子 川本佑子 ・民踊指導 大谷みち子 渡辺さなえ ・活花指導 上手啓子 ・理髪奉仕 村田安市
<b>6月</b> ・作品作り 大石千代子 川本佑子 ・活花指導 上手啓子 ・理髪奉仕 村田安市 西出寿美子 西出弘美 中村晃 辻村重人 宮川喜美夫 宮川悦子 小林信義

### ご寄付（4月～6月）

おかしのチップス様よりお菓子のご寄付を頂きました。ありがとうございました。

## 新規採用職員



6月1日より、事務員として入りました。初めての福祉職で、聞きなれない言葉や福祉の仕事など全く分かりませんが、少しでも早く覚えていきたいと思っております。よろしくお願いいたします。(事務員 佐野弥生)



6月1日より、ホテルの郷の介助員として入りました。先輩職員さんの背中を目指して一生懸命頑張ります。ご迷惑をお掛けすることもあるかとは思いますが、少しでも役立てるよう努力していきたいと思っております。よろしくお願いいたします。(介助員 中川佳子)



6月3日より、なごみの補助員として入りました。利用者の方に目配り、気配り、心配りが出来るよう心がけていきたいと思っております。よろしくお願いいたします。(補助員 河合八重子)



としなが福祉会のHPは  
随時更新しています！



## 平成29年度 としなが福祉後援会 収入・支出決算書

## 歳入の部

(単位：円)

科 目		平成29年度 予 算 額	平成29年度 決 算 額	差 異	摘 要
項 目	節				
年会費		1,220,000	1,199,530	20,470	
	個人会員	800,000	809,530	△ 9,530	125名
	法人・団体	420,000	390,000	30,000	31団体
雑収入		180,500	512,672	△ 332,172	
	預金利息	500	15	485	
	自動販売機売上	130,000	112,657	17,343	ジャパンビバレッジ 伊藤園
	寄付金	50,000	400,000	△ 350,000	ホテルの郷保護者会
	祝儀	0	0	0	
繰入金	前期繰越金	5,960,637	5,960,637	0	
合 計		7,361,137	7,672,839	△ 311,702	

注)30年度年会費預り金 54,775円

期末預金残高合計：5,802,853 時期繰越金：5,748,078円＋預り金54,775円

## 歳出の部

(単位：円)

科 目		平成29年度 予 算 額	平成29年度 決 算 額	差 異	摘 要
項 目	節				
会議費		70,000	17,820	52,180	
	会議費	70,000	17,820	52,180	役員食事代
通信費		105,000	66,860	38,140	
	郵送費	90,000	60,130	29,870	広報発送等
	振込手数料	15,000	6,730	8,270	郵便払込手数料等
事務費		1,110,000	1,189,979	△ 79,979	
	事務用品費	20,000	4,743	15,257	事務消耗品等
	事務処理費	240,000	240,000	0	事務委託費
	一般物品費	850,000	945,236	△ 95,236	
	感謝の集い	300,000	365,686	△ 65,686	
	作品集	500,000	496,800	3,200	@500×1,000冊
	チケット	50,000	82,750	△ 32,750	@50×1,000枚
助成金		700,000	648,000	52,000	
	施設助成	700,000	648,000	52,000	ふれんど1移設 (エアコン)
雑費	雑費	120,000	2,102	117,898	
予備費	次期繰越金	5,256,137	5,748,078	△ 491,941	
合 計		7,361,137	7,672,839	△ 311,702	

## 平成30年度 としなが福祉後援会役員

会長	小柳津 定夫					
副会長	村田 安市	小竹 昇一				
会計	飯田 澄男					
理事	河合 光枝	岡田 晃三	足木 広一	大高 満治	今川 輝夫	渡辺 正一
監事	小林 孝行	山口 晃				
事務補助	津村 優美	佐野 弥生				

## ☆としなが福祉後援会ニュース☆

今年度新規にご加入いただいた方、および継続会員で会費を納入していただいた方です。

(平成30年4月1日～平成30年6月30日)

### 【団体会員】

- 17年会員 (有)くすりの今泉薬局
- 16年会員 (株)オノコム豊川支店 としなが福祉会職員会
- 15年会員 足木米穀店 大高米穀店 (有)マルト産業 名糖牛乳一宮販売店
- 14年会員 (株)山口晃建築設計事務所 (有)カネシメ魚店 (有)今川建材
- 11年会員 豊橋建設工業(株)
- 8年会員 (有)マサスケ文具 みやもとクリニック
- 7年会員 (株)陶山工務店
- 6年会員 (株)ダスキントリイ 杉江電設(株) 岡本造園(有) (有)伊藤印刷
- 2年会員 (有)寺部組

### 【個人会員】

- 18年会員 佐々木義明 原やよい 金岡俊男 加藤愿 加藤友一 飯田澄男 日比栄 筒井敏雄 野口光世  
鈴木敏代 加藤雅巳 塩瀬真美 前川婦希子 水藤徹弥 石黒勲 田上政吉 荒川靖子 岩田元
- 17年会員 加藤末子 杉本幸子 鈴木敏之 西出寿美子
- 16年会員 小林昭宏 加藤理恵子 佐々登志夫
- 15年会員 清水孝子 浅岡三七 淵名衛 河合光枝 村田安市 佐宗京子
- 14年会員 野澤佳央 淵名峰子
- 13年会員 小笠原澄子 柿田俊幸 都築十代枝 今泉芳子 楠名淳子
- 12年会員 福田素純 滝波和敏 芳賀京子 名川民子
- 11年会員 日比綾子 大谷尚武 小竹舞一 吉安紀雄 杉原和夫 安藤進
- 10年会員 日比修治 米山昇 鳥居千代子
- 9年会員 鈴木敏和 大川浩 山本勇
- 8年会員 河上寛治 中島定吉 半田つた彥 渡辺正一 加藤生江
- 7年会員 前田恵一 片岡代行 菅本とし子 川西孝明 吉澤万智子 石井孝弘 石井幸代 石井藤子  
小林伊佐男 柴田正 加藤照和
- 6年会員 請井克省 加藤忠 牧田栄一 伊藤牧子 伊藤辰己 鈴木敏春 高橋忠由 森春男 山脇貴子
- 5年会員 坂田至 関根広和 鈴木毅 夏目浩二 佐治正光
- 4年会員 石井貴子 鈴木宏 河合伸人 井指和昭
- 3年会員 石飛克人 井上理恵
- 2年会員 青山桂介 脇坂算悦 多田俊英 川口忍
- 新規会員 松田藤美

(順不同・敬称略)

としなが福祉後援会の会員として多くの方々からご支援をいただきまして、誠にありがとうございます。  
平成30年度のとしなが福祉後援会の会員を募集いたしております。後援会の趣旨に賛同されご支援いただける方  
平成29年度までの会員の方で引き続き会員になっていただける方は、会費の納入をお願い申し上げます。会費の  
納入をもちまして、後援会へのご入会とさせていただきます。  
なお、ご入金につきましては、同封の振込用紙をご利用いただければ振込手数料は本会にて負担いたします。

- \* 法人・団体会員 (年会費) 1口 10,000円から
- \* 個人会員 (年会費) 1口 3,000円から

振込先1 豊川信用金庫 一宮支店 普通1237147  
としなが福祉後援会 会長 小柳津定夫

振込先2 振込振替口座 00830-1-205322  
としなが福祉後援会

連絡先 ホタルの郷 (担当: 津村・佐野)  
豊川市足山田町年長1番地6  
電話 (0533) 93-7686

### 【編集後記】

じめじめの湿気で蒸し暑い時期になりましたね。もっぱらアイスばかり食べてます。最近コンビニのアイスの種類が驚くほど豊富ですよ！食べ過ぎない様に注意しながら、制覇を目指してます！

(支援員 石原理沙)

### <広報誌編集委員>

佐治文啓 佐宗喜代美 富安祥之

石原理沙 天野統留

