

社会福祉法人としなが福祉会

ほっほっホテル

第87号 令和3年7月15日発行

障害者支援施設『ホテルの郷』

〒441-1203

愛知県豊川市足山田町年長1番地6

TEL0533-93-7686 FAX0533-93-7689

生活介護事業所『すまいる』

〒441-1203

愛知県豊川市足山田町年長1番地22

TEL0533-93-6133 FAX0533-93-6133

障害者地域生活支援センター『相談支援事業所』

TEL0533-93-3771

FAX0533-93-3771

共同生活援助事業『ふれんど』



コロナ禍になり1年以上が経ちました。施設外での活動も制限され、保護者会や帰省、その他のイベントも軒並み中止になり、もどかしい毎日を送っています。

現在ホテルの郷の日中活動は、敷地内テラスでの軽運動やスツール製作が主な活動になっていますが、利用者さん 2～3名でドライブがてら昼食をテイクアウトして施設内で食べる個別外出や、マイクロバスでのドライブ等、少しでも楽しんで生活が送れるような活動を行っています。

また、リモート面会も行っており、毎月数名の利用者さんが画面越しでの保護者様との面会を楽しんでいます。ワクチンの効果が実感できるのはまだ少し先になりそうですが、引き続き感染対策をしっかりと行いながら日中活動を進めていきたいと思っております。

ホテルの郷主任支援員 佐治文啓

マドンナグランプリ様より長椅子を頂きました！



5月28日、豊川市本野ヶ原にてパチンコ店 マドンナグランプリ豊川店を営業している富士観光(株)(本社:半田市)より、障害者支援施設ホテルの郷へ長椅子2脚を寄付していただきました。

山村斐香主任がホテルの郷に来所して下さり、長椅子2脚を手渡しして下さいました。

この長椅子は、富士観光(株)様がパチンコ店に来られたお客様にご提供している端玉菓子購入金額の売り上げの一部をもとに、各店舗近隣の福祉施設等に必要な福祉用品や備品等を寄付して下さいました。ホテルの郷の要望に応じて下さいました。本当にありがとうございました。玄関ホールと談話室で大切に使用させていただきます。

ホテルの郷施設長 鈴木教仁

豊川市役所に作品が展示されました

2021年2月に行われた、あいちアールブリュット SATELLITE 展において、ホテルの利用者さんの作品1点を、豊川市役所庁舎に飾りたいとお声がけを頂きました。

そこから、2021年3月末より2022年3月まで、豊川市役所3階議場前のロビーにて展示して頂いています。

貴重な機会を与えていただき、大変うれしく思い、またより多くの人に観ていただけたらと思っています。

ホテルの郷副主任支援員 波切ひとみ

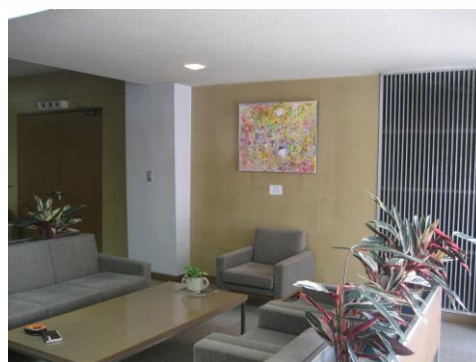

吉田さんのお別れ会を行いました

ホテルの郷開所当初から入所されていた吉田昌弘さんが、3月11日に病気により45歳で逝去されたことを偲び、4月19日、吉田昌弘さんと利用者さん、職員のお別れ会を施設内の地域交流センターにて執り行いました。

新型コロナウイルスの感染が流行している最中ということもあり、初めに鈴木施設長が放送にて挨拶を行い、その後、ホテルの郷、グループホーム、すまいるの利用者さんがなるべく密にならないよう順番に会場へ移動し、利用者さん全員が一人ずつ献花を行い、手を合わせました。

吉田さんは重度の知的障害と身体障害があり、日常的に介助や見守りが必要な利用者さんでしたが、大きな声でよく笑って皆を楽しませ、うなぎ、コーヒー、ピレーネ、マヨネーズのかかった食べ物をこよなく愛し、「まーくん」の愛称で皆から親しまれていました。

私もホテルの郷開所当初から仕事をさせていただいているため、約24年間ともに過ごさせていただき本当にいろいろなことがありましたが、何より支援の仕方や支援のあり方、そして大袈裟かもしれませんが福祉という仕事について、多くのことを吉田さんから学ばせていただいたと思っています。

これまで本当にありがとうございました。そして、心よりご冥福をお祈り申し上げます。

ホテルの郷サービス管理責任者 守屋昭彦



法人内初任者研修を行いました

5月11日、法人内初任者研修に参加させて頂きました。研修では、接遇や体罰の事や色々な事を学ばせて頂きました。

施設の職員として接遇を大切にして利用者さん、保護者さんから安心して頂ける職員になる様に心掛けていきたいです。

体罰はどんな事があっても絶対にしてはいけない事だと思います、自分の中で体罰とは暴力の事だと思っていました。しかし、体罰にも色々な事がある事を教えて頂き、利用者さんの持っている障害を理解し、受け止める事で体罰は起きないであろうと思いました。

体罰が起きない、起こさせないという、当たり前の事をしっかりと肝に銘じて、施設職員として責務を果たせるように頑張っていきたいと思います。

ホテルの郷支援員 牧野光希



おやつパーティーを行いました



6月17日、おやつパーティーが行われました。前回同様、駄菓子とケーキ、今回はたくさんの種類のミニカップ麺を用意し行いました。

地域交流センターに移動すると机に置かれている駄菓子、ケーキ、カップ麺を見て目を輝かせていました。パーティーが始まると同時にケーキ、カップ麺に向かっていく姿が多く見られました。ケーキは開始20分ぐらいで全てのケーキが無くなってしまふほど大人気でした。熱々のカップ麺を勢いよく食べ、気付けば2個目を食べている利用者さんもありました。

コロナ禍で外出することができない中で利用者さんに少しでも楽しい、またおやつパーティーをやりたいと思ってもらえたら嬉しいです。

次回も利用者さんに楽しんでもらえるよう考えていきたいと思ひます。

ホテルの郷支援員 加藤早紀

すまいるニュース

4月30日、利用者さんたちとデイキャンプを行いました。連日雨が続いたため、当日の天気は心配されましたが、当日は天気にも恵まれ、デイキャンプを楽しみました。

利用者さんと一緒にカレーをかき混ぜたり、お皿を持って行ってもらったりなどデイキャンプの準備を皆で行いました。

焼きそばやカレーが完成し職員が盛り付けをしていると、席を立てて見に来る方や席に配られた途端に口に頬張っている方もいて、待ちきれない様子もみられ、どの利用者さんも笑顔に満ちあふれていました。

昨年は、コロナの影響で開催できませんでしたが、今年は感染症対策をしっかり行い、無事にデイキャンプを終えることが出来ました。

次回も、感染症対策などをしっかり行い、利用者さんに楽しんでもらえるデイキャンプが開催できるようにしていきたいと思ひます。

すまいる支援員 大澤明德



公告

社会福祉法人としなが福祉会は、2020年度の決算を終了し、2021年5月17日及び5月19日の監事監査、6月3日の理事会において承認されましたので、次の通りご報告いたします。

2020年度 社会福祉法人としなが福祉会事業報告

1. 基本方針

「防災対策」に関しては、自然災害に対する「事業継続計画（BCP）」を2020年度に策定いたしました。2019年度に引き続き、飛散防止フィルムを貼る等の計画を実施する予定でしたが、新型コロナウイルス感染症対策としてホテルの郷の居室棟内の工事を中止したため、実施できませんでした。新型コロナウイルスが終息後、実施していきます。今後は、感染症対策の「事業継続計画（BCP）」の策定も検討してまいります。

「社会福祉充実計画」に関しましては、さらなる検討をすすめ、豊川市一宮町宮前の購入した土地に、1階は、「すまいる」の自主製品等の販売所及び地域貢献を行うための事務所及び「すまいる」が実施する日中一時支援事業所とし、2階は「ふれんど」が実施するグループホームを建設する方向で検討を進めることになりました。

また、「ホテルの郷」の利用者さんの高齢化に対する備えとして、2020年度に機械浴室を建設致しました。今後は、「ホテルの郷」の定員40名体制を実現し、「ホテルの郷」の一部を高齢者棟に改築することに関して検討を進めてまいります。

職員の確保に関しては、中途採用者1名を採用すると共に新卒者も3名（支援員）を採用することができました。しかし、ホテルの郷に関しては、まだ、十分な職員の確保ができていないとはいえず、今後も職員の確保を進めてまいります。

最後に、2020年度は、新型コロナウイルス感染症対策に追われた1年となり、当初の事業計画をなかなか実施できませんでした。2021年度も新型コロナウイルス感染症対策を継続する必要があると思われまます。施設内にできるだけ新型コロナウイルスを持ち込まないよう努力すると共に利用者さんの生活が少しでも充実できるよう努めてまいります。

2. 経営施設

- | | | |
|-------------------|-------|----------|
| ① 障害者支援施設「ホテルの郷」 | 定員48名 | 障害者総合支援法 |
| ② 生活介護事業所「すまいる」 | 定員35名 | 障害者総合支援法 |
| ③ 短期入所事業 | 定員3名 | 障害者総合支援法 |
| ④ ホテルの郷相談支援事業所 | | |
| ⑤ 日中一時支援事業 | 定員10名 | 障害者総合支援法 |
| ⑥ 共同生活援助事業所「ふれんど」 | 定員12名 | 障害者総合支援法 |

※事業報告の詳細は、としなが福祉会ホームページにてご覧いただけます。

2021年 4月～6月の行事

4月	5月	6月
1日 理事長年度初め挨拶 辞令交付式 絵画クラブ	6日 絵画クラブ	1日 宮本医師療育相談
6日 宮本医師療育相談 書道クラブ	11日 法人内初任者研修 宮本医師療育相談	3日 理事会 絵画クラブ
8日 絵画クラブ 活花クラブ	13日 絵画クラブ 活花クラブ 消防訓練	10日 絵画クラブ 活花クラブ
12日 運営会議 中長期検討会議	17日 監事監査（処遇） 運営会議 中長期検討会議	14日 運営会議 中長期検討会議
13日 書道クラブ	19日 監事監査（会計）	17日 消防訓練
14日 評議員選任・解任 委員会	20日 絵画クラブ	18日 おやつパーティー 絵画クラブ
15日 絵画クラブ	24日 誕生日会 支援、ケース会議	21日 誕生日会 支援、ケース会議
19日 誕生日会 支援、ケース会議	27日 ホタルの郷役職者会議 絵画クラブ	24日 理事会 絵画クラブ
22日 絵画クラブ		
27日 書道クラブ		
30日 すまいるデイキャンプ 消防訓練		

ボランティアさんいつもありがとう（順不同・敬称略）

4月 活花指導 上手啓子

作品作り 川本佑子 大石千代子

5月 活花指導 上手啓子

6月 活花指導 上手啓子

ご寄付（4～6月）

- ・富士観光（株）様よりダイニングベンチと2人掛けソファ
- ・深谷建設（株）代表取締役 深谷勝敏様より寄付金
- ・その他保護者様より、数多くのご寄付を頂いております。



としなが福祉会のHPは
随時更新しています！



2020年度 としなが福祉後援会 収入・支出決算書

2021年3月31日現在

歳入の部						(単位：円)
科 目		2020年度	2020年度	差 異	摘 要	
項 目	節	予 算 額	決 算 額			
年 会 費		1,220,000	1,032,000	188,000		
	個 人 会 員	800,000	632,000	168,000	110名	
	法 人 ・ 団 体	420,000	400,000	20,000	32団体	
雑 収 入		180,500	82,462	98,038		
	預 金 利 息	500	24	476		
	自 動 販 売 機 売 上	130,000	82,128	47,872	ジャパンビバレッジ/伊藤園	
	寄 付 金	50,000	0	50,000		
	祝 儀	0	0	0		
	雑 費	0	310	△ 310		
繰 入 金	前 期 繰 越 金	8,518,090	8,518,090	0		
合 計		9,918,590	9,632,552	286,038		

注)次年度年会費預り金 98,000円

期末預金残高合計：9,496,088円 次期繰越金：9,398,088円+預り金98,000円

歳出の部						(単位：円)
科 目		2020年度	2020年度	差 異	摘 要	
項 目	節	予 算 額	決 算 額			
会 議 費		70,000	0	70,000		
	会 議 費	70,000	0	70,000		
通 信 費		105,000	73,667	31,333		
	郵 送 費	90,000	62,000	28,000	広報発送等	
	振 込 手 数 料	15,000	11,667	3,333	郵便払込手数料等	
事 務 費		580,000	147,222	432,778		
	事 務 用 品 費	60,000	222	59,778	事務消耗品等	
	事 務 処 理 費	120,000	120,000	0	事務委託費	
	一 般 物 品 費	400,000	27,000	373,000		
	感 謝 の 集 い	300,000	27,000	273,000	2019年度記念品代	
	作 品 集	0	0	0		
	チ ケ ッ ト	100,000	0	100,000		
助 成 金		400,000	0	400,000		
	施 設 助 成	400,000	0	400,000		
雑 費	雑 費	120,000	13,575	106,425	慶弔費	
予 備 費	次 期 繰 越 金	8,643,590	9,398,088	△ 754,498		
合 計		9,918,590	9,632,552	286,038		

としなが福祉会後援会役員

会 長	小柳津 定夫					
副 会 長	今川 輝夫	加藤 雅已				
会 計	加藤 友一					
理 事	河合 光枝	足木 広一	赤谷 俊洋	小畠 宣恭	渡辺 正一	佐々木 義明
監 事	小林 孝行	山口 晃				
事 務 補 助	佐野 弥生					

☆としなが福祉後援会ニュース☆

今年度新規にご加入いただいた方、および継続会員で会費を納入していただいた方です。

(2021年4月1日～2021年6月30日)

【団体会員】

- 19年会員 ㈱オノコム
- 18年会員 名糖牛乳一宮販売店 マルカ魚店 足木米穀店
- 17年会員 ㈱山口晃建築設計事務所 ㈱今川建材 ㈱カネシメ魚店
- 16年会員 ㈱経真
- 14年会員 豊橋建設工業㈱ 愛知ヨーク㈱三河センター
- 13年会員 ジェイアイシーセントラル㈱
- 12年会員 ㈱プロシード
- 11年会員 みやもとクリニック
- 10年会員 ㈱陶山工務店
- 9年会員 ㈱伊藤印刷 杉江電設㈱ ㈱ダスキントリイ
- 8年会員 ㈱波多野組 ㈱小林商店
- 4年会員 ㈱タツミハウジング 大石モーターズ㈱会長 岩原一馬
- 3年会員 ㈱出雲殿 志摩総合企画㈱
- 1年会員 小島青果

【個人会員】

- 21年会員 金岡俊男 鈴木敬代 塩瀬真美 加藤雅巳 本田靖人 石黒恵津 岩田元 水藤徹弥
荒川靖子 飯田順子 加藤憲 佐々木義明 原やよい 前川婦希子 日比栄 野口光世
- 20年会員 小柳津定夫 加藤末子 鈴木敏之 宮越照夫
- 19年会員 三ツ橋愛子 佐々登志夫 加藤理恵子 小林昭宏
- 18年会員 淵名衛 河合光枝 清水孝子
- 17年会員 淵名峰子 佐々木隆 野澤佳央
- 16年会員 小笠原澄子
- 15年会員 芳賀京子 滝波和敏
- 14年会員 小竹舜一 大谷澄江 吉安紀雄
- 13年会員 日比修治
- 12年会員 大川浩 山本勇
- 11年会員 河上寛治 半田守利
- 10年会員 片岡代行 菅本とし子 川西孝明 吉澤万智子 小林伊佐男 柴田正 佐々木道子
柳澤武雄 石井孝弘 渡辺正一 前田恵一
- 9年会員 牧田千賀子 鈴木敏春 太田幹男 伊藤辰己 請井克省 加藤忠 高橋忠由 都築勝洋
- 8年会員 坂田至 関根広和 夏目浩二 鈴木毅 岡田文人 高橋三津雄
- 7年会員 石井貴子 鈴木宏
- 6年会員 石飛克人
- 5年会員 青山桂介 脇坂算悦 多田俊英
- 4年会員 岩原茂子
- 3年会員 神谷多津次 林利光
- 2年会員 平野葉子

(順不同・敬称略)

としなが福祉後援会の会員として多くの方々からご支援をいただきまして、誠にありがとうございます。

2021年度のとしなが福祉後援会の会員を募集いたしております。後援会の趣旨に賛同されご支援いただける方
2020年度までの会員の方で引き続き会員になっていただける方は、会費の納入をお願い申し上げます。会費の
納入をもちまして、後援会へのご入会とさせていただきます。

なお、ご入金につきましては、同封の振込用紙をご利用いただければ振込手数料は本会にて負担いたします。

- * 法人・団体会員 (年会費) 1口 10,000円から
- * 個人会員 (年会費) 1口 3,000円から

振込先1 豊川信用金庫 一宮支店 普通1237147
としなが福祉後援会 会長 小柳津定夫

振込先2 振込振替口座 00830-1-205322
としなが福祉後援会

連絡先 ホタルの郷 (担当: 佐野)
豊川市足山田町年長1番地6
電話 (0533) 93-7686

<広報誌編集委員>

佐宗喜代美 天野統留 山田恭帆
上村真弘 村松泉実

【編集後記】

広報誌編集委員会のメンバーが増えて嬉しいです。
なかなか新型コロナウイルス感染症が終息せず、もどかしい日々を送っておりますが、感染症対策をしながら夏を感じられるイベントを実施したいと思います。

山田恭帆